

ŘEZ A-A

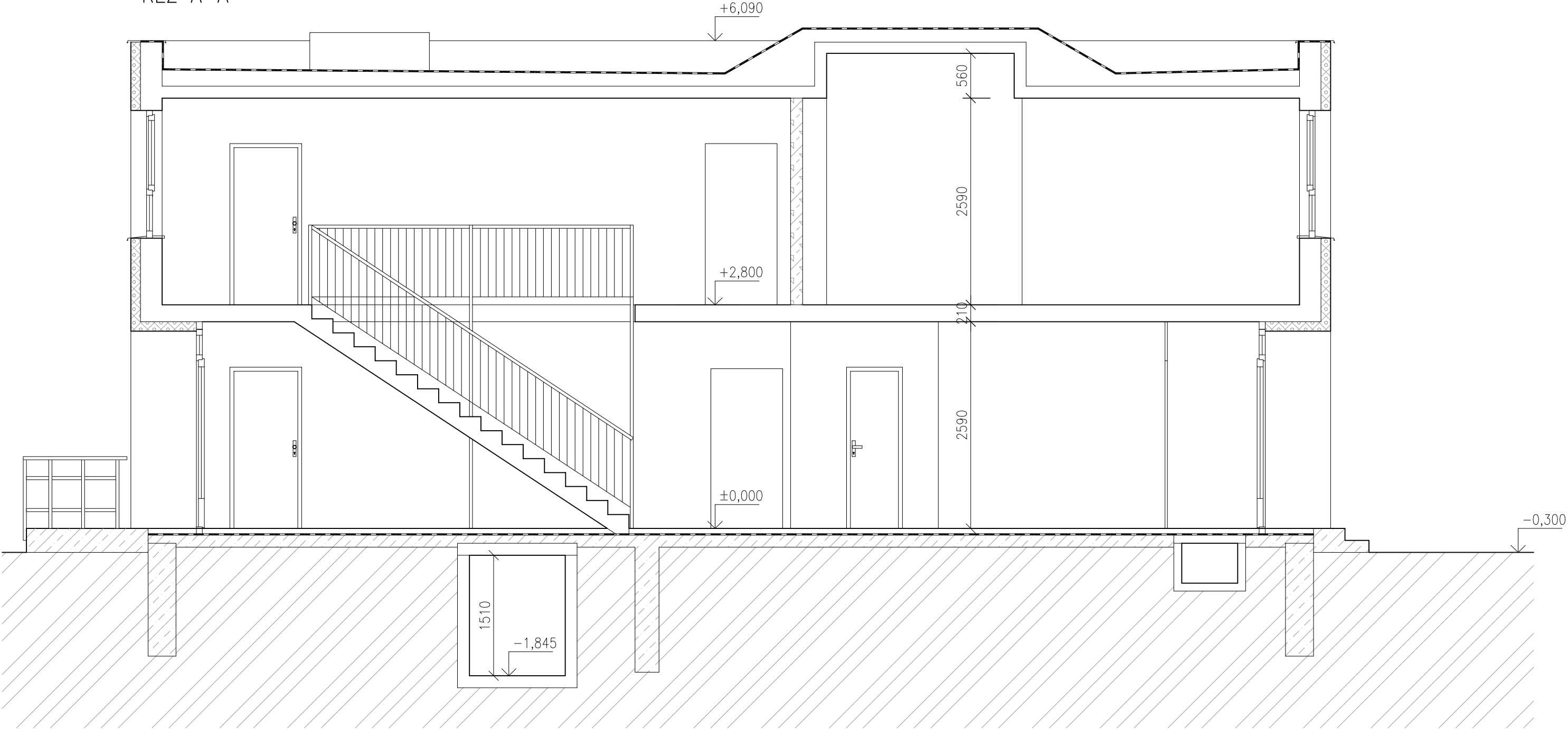

LEGENDA MATERIÁLŮ

- PRVKY PANELOVÉ KONSTRUKČN SOUSTAVY
(OBVODOVÉ, VNITŘNÍ NOSNÉ I NENOSNÉ, STROP. PANELY, SCHODIŠTĚ..)
- SLOUP
- ZDIVO CIEHLNÉ PŮVODNÍ Z CIEHL PLNÝCH ČI DVOUDĚROVÝCH
- BETON
- ZDIVO POZDĚJŠÍCH ÚPRAV (PŘEVLÁDÁ POROBETON)
- KONTAKTNÍ ZATEPLENÍ (IZOLANT NEZJIŠTĚN), ZÁNOVNÍ

VEDOUcí PROJEKTANT:	ING. ALEŠ DRLÝ	Ing. Aleš Drlý projektová činnost ve výstavbě Loštákova 879, 506 01 Jičín tel.:549244552 IČO:665 85 708 kancelář: Helfertova 44, 613 00 Brno
ODP. PROJ. DÍLU:	"	
VYPRACOVAL:		
SPOLUPRÁCE:		
INVESTOR:	Statutární město Brno, Magistrát města Brna, Odbor správy majetku Husova 3, BRNO 601 67	ZAK. Č.: 05/2020 STUPEŇ: UP DATUM: 05/2020 FORMÁT: 2*A4 REVIZE: 00 ČÁST: D OBJEKT: SO 01 DIL: 1-SA
STAVBA:	VÝMĚNA ROZVODŮ VODY V OBJEKTU RAŠELINOVÁ 11 628 00 BRNO-LÍŠEŇ	
OBSAH:		MĚŘÍTKO: Č. VÝTISKU: Č. VÝKRESU: